

Transvia Sport

Experiencia 21K Praga

2/3 al 6 abril 2025



HALF MARATHON SERIES



**PRAGUE
HALF MARATHON**



Praga en Abril

 Praga

 3 - 6 abril 2025
4 - 6 abril 2025



 **Century Old Town Prague -
M Gallery Hotel Collection 4***



En pleno centro de Praga

y a solo 1.9 km de la salida/meta de la carrera

Hotel boutique con personalidad para una experiencia inolvidable.

Lujoso hotel ubicado en un edificio neobarroco de 1895 maravillosamente conservado, a solo 20 minutos de la zona de salida/meta.

Con una ubicación céntrica, la joya histórica es su puerta de entrada a lugares emblemáticos y al vibrante casco antiguo.

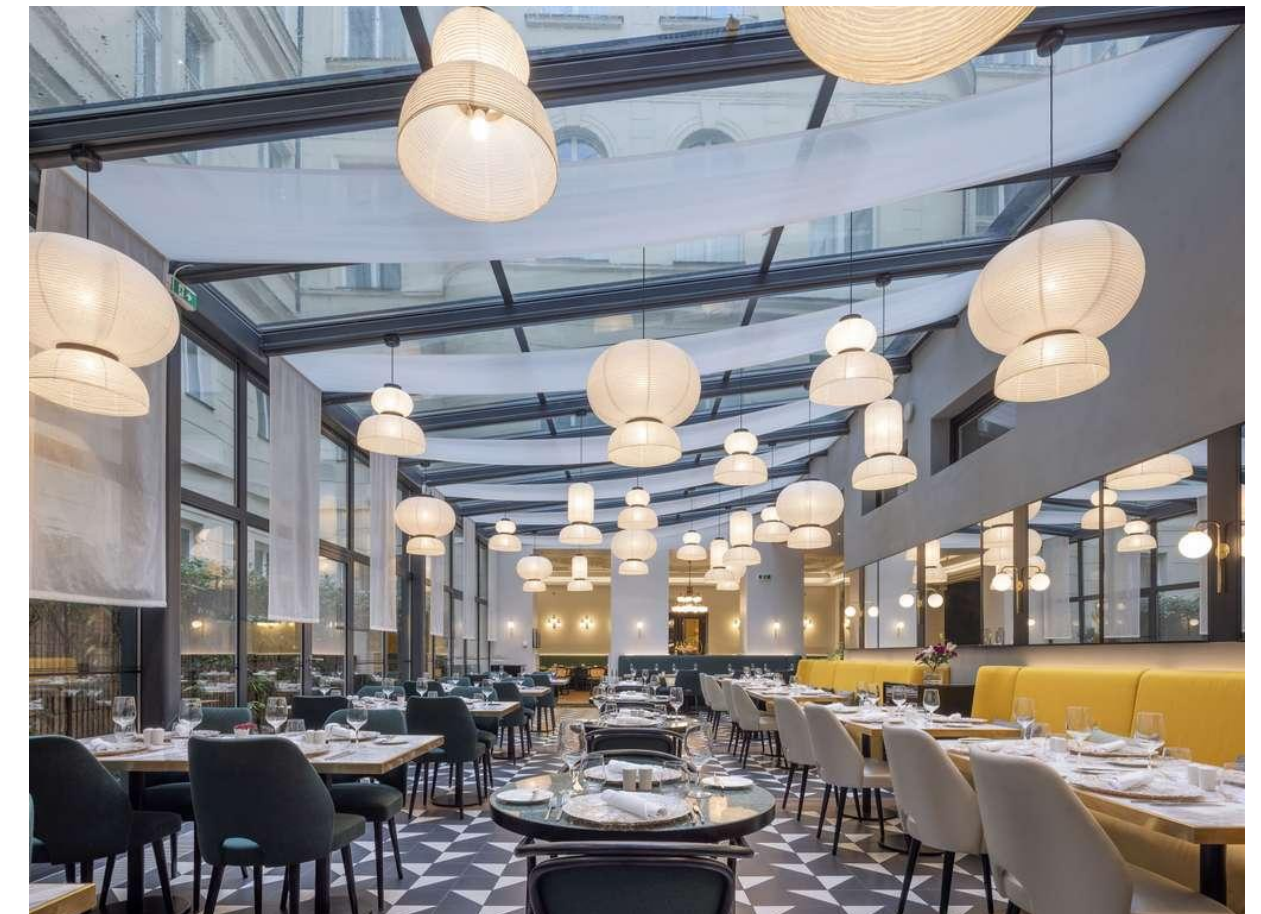
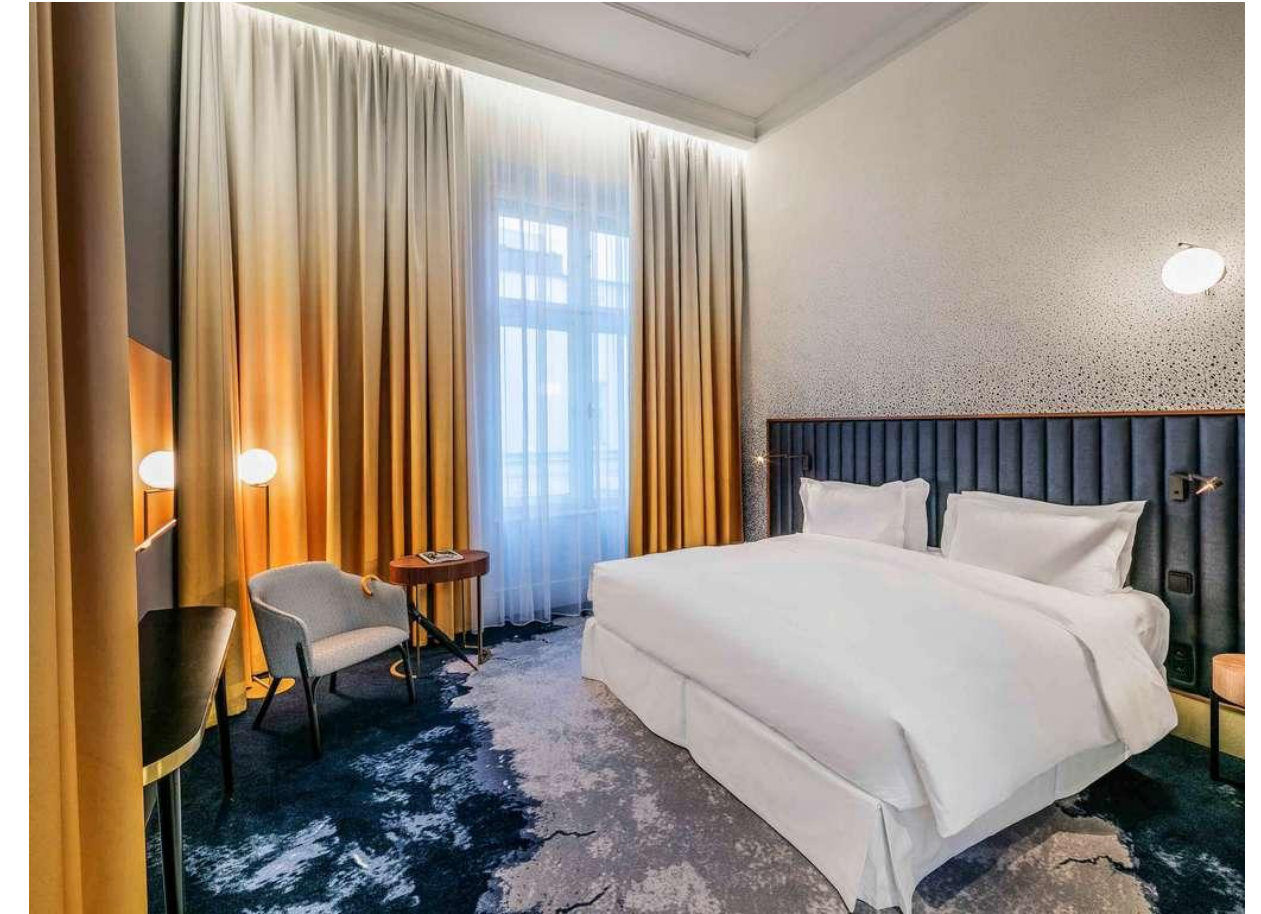



La experiencia

VIAJA CON TRANSVIA SPORT

Agencia de viajes oficial de Superhalfs Half Marathon Series.

Sabemos que necesitas seguridad, garantía y calidad, pero también vivir la ciudad a tu aire.

Por eso, durante la celebración del evento, tendremos una persona en destino del equipo de Transvia Sport asistiendo cualquier consulta de last minute. Hemos preparado esta experiencia, para garantizarte lo básico, pero para que disfrutes del viaje a tu ritmo, sin tener que integrarte en un grupo de viaje.



Transvia Sport



La carrera



ALL RUNNERS ARE BEAUTIFUL

Con casi 25 años, se ha convertido en una de las medias maratones más populares de Europa.

Prague Half Marathon forma parte de SUPER HALFS SERIES.

Una carrera inolvidable por más de una razón. En cada giro del recorrido os esperan vistas impresionantes, incluidas las del Puento de Carlos, el Castillo de Praga, el Teatro Nacional, el Castillo de Vyšehrad y la Sala de Conciertos Rudolfinum.

La carrera se desarrolla en un recorrido circular por la ciudad de Praga, los corredores y espectadores disfrutan de un ambiente de fiesta.



UBICACIÓN DE HOTEL HASTA ZONA SALIDA / META (1,90 Km)

27 minutos caminando / 18 minutos en tranvia (billete gratuito con dorsal)

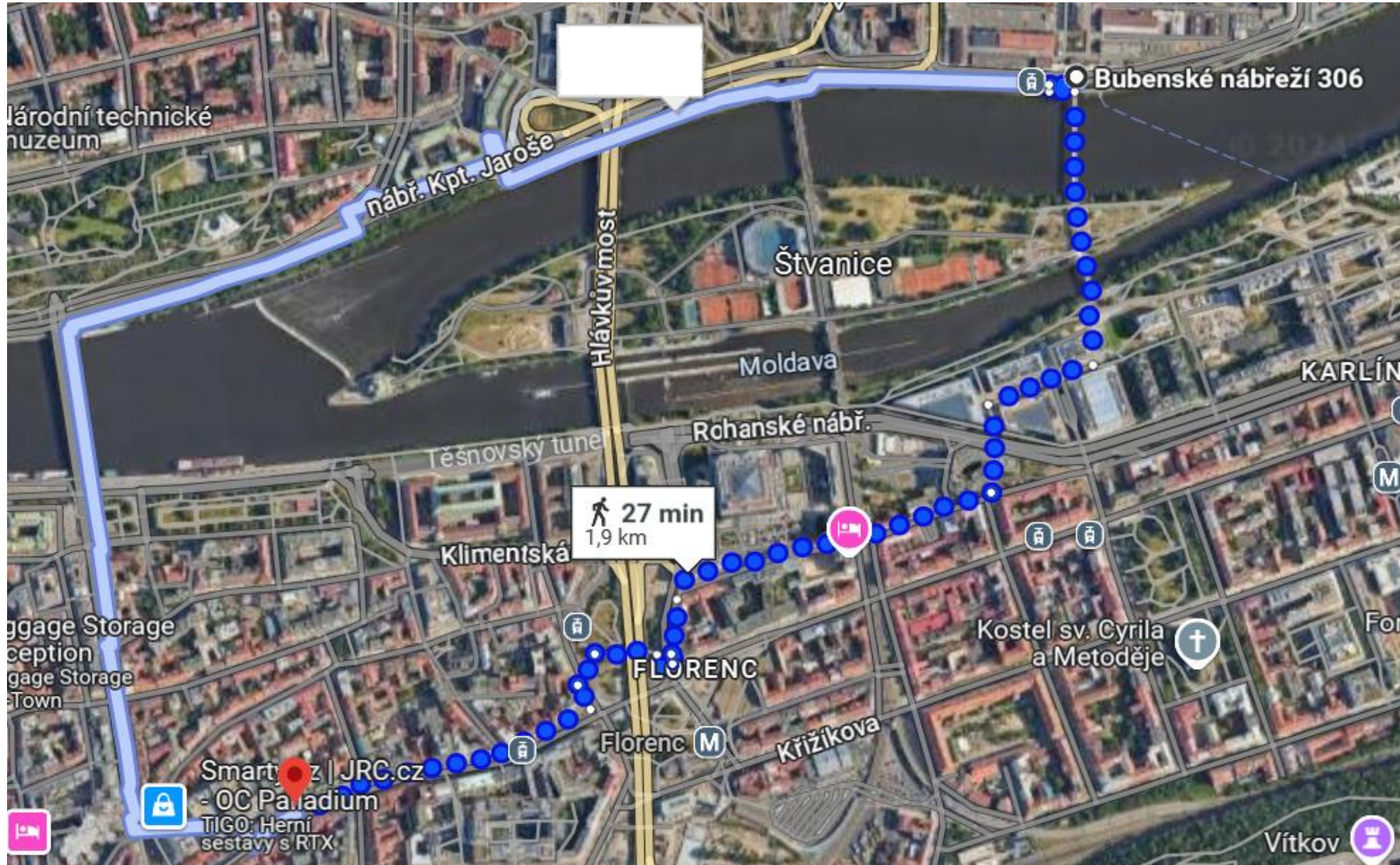



Jueves 3 de Abril

Hola Praga!



Viernes 4 de Abril



Welcome to the fairytale city!

1. Llegada a Praga día 3 o 4 abril.
2. Check in en **Hotel Century Old Town Prague - MGallery 4***, habitación Classic.

Alojamiento en régimen de alojamiento y desayuno durante toda la estancia.

**Si su llegada es el viernes 4 abril, le ofrecemos la entrega de dorsal en el hotel sin coste.*

Explore el encanto de Praga en el Century Old Town Hotel. Con una ubicación céntrica, la joya histórica es su puerta de entrada a lugares emblemáticos y al vibrante casco antiguo. Una ciudad mágica, donde cada adoquín cuenta una historia.

Descubra los barrios de la ciudad y su encanto histórico fácilmente. Sumérjase en el pasado disfrutando de una comodidad moderna y lujosa.

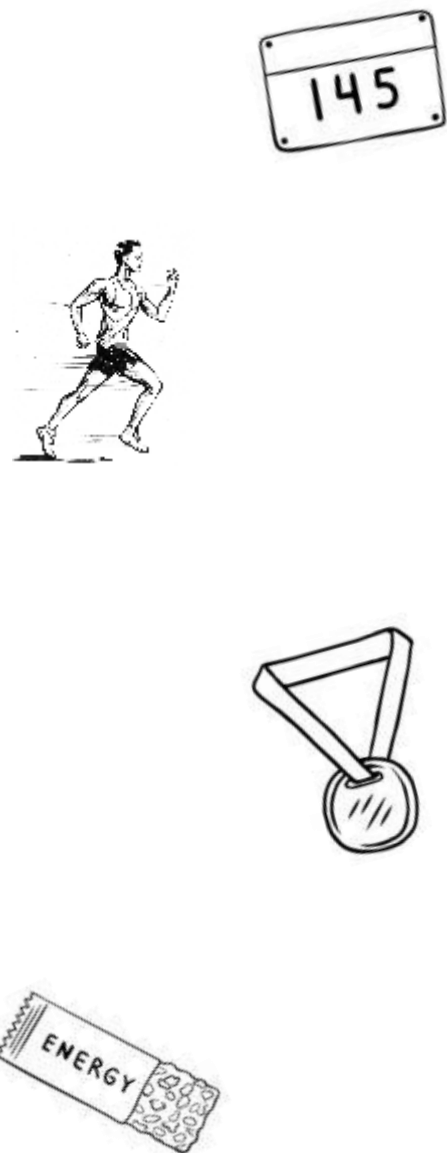

Sábado 5 de Abril

It's The Day!

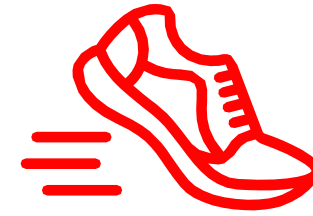

07:00: ¡A desayunar!

1. Desayuno en el hotel.

2. En torno a las 08.15 hrs, salida hacia la zona de inicio de carrera. Inicio de carrera: 10.00 hrs

La organización dispone de servicio de guardarropas.

¡Por fin estamos en la línea de salida!

3. **Comida incluida en el hotel** y tiempo libre para disfrutar de la ciudad.

4. Disfruta de la **actividad más cool** en el **Icepub** Praga, un bar donde todo está hecho de hielo de verdad. **Incluido acceso con 1 cocktail.** ¡A celebrar nuestra carrera! 😊

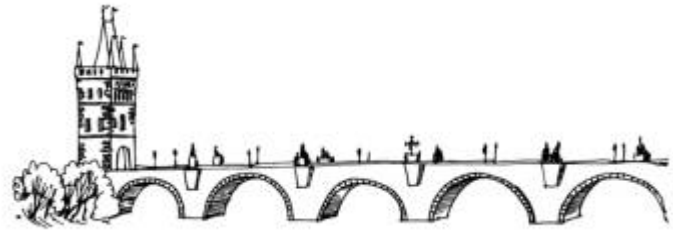

Domingo 6 de Abril

See you soon!

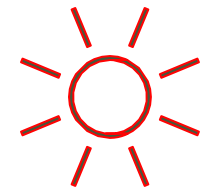

1. Desayuno en el hotel.
Disponible de 07.00 – 11.00 hrs.

Check out del hotel a las 12.00 hrs.

Es posible depositar el equipaje en consigna del hotel para seguir disfrutan del último día.

Incluida visita en servicio regular al **Clementinum**, imprescindible por su biblioteca barroca además de la Capilla de los Espejos, la Torre Astronómica, la Sala de los Meridianos y la Sala del Tesoro. *(Visita ofrecida solo en inglés).*

Precios

VIAJE de viernes 4 a domingo 6 abril, 2 noches

PRECIOS POR PERSONA

En HABITACIÓN DOBLE:

PRECIO SIN DORSAL: **469 € por persona**

PRECIO CON DORSAL: **549 € por persona**

En HABITACIÓN DOBLE USO INDIVIDUAL:

PRECIO SIN DORSAL: **759 € por persona**

PRECIO CON DORSAL: **839 € por persona**

VIAJE de jueves 3 a domingo 6 abril, 3 noches

PRECIOS POR PERSONA

En HABITACIÓN DOBLE:

PRECIO SIN DORSAL: **569 € por persona**

PRECIO CON DORSAL: **649 € por persona**

En HABITACIÓN DOBLE USO INDIVIDUAL:

PRECIO SIN DORSAL: **859 € por persona**

PRECIO CON DORSAL: **939 € por persona**

¿Qué incluye?

- **Alojamiento de 2 o 3 noches** en HOTEL CENTURY OLD TOWN PRAGUE M GALLERY HOTEL COLLECTION 4*, en habitación Classic Room, desayuno incluido.
- **Dorsal garantizado para Media Maratón Praga 2025 (Super Halfs Series)**
- **1 comida en el hotel** (sábado, comida post carrera)
- **Actividades detalladas como incluidas** (en servicio regular)
- **Seguro** con cobertura de asistencia médica y cancelación por motivos detallados en la póliza.
- IVA incluido

¿Qué no incluye?

- Gastos de tipo personal.
- Comidas y cenas no especificadas como incluidas.
- Vuelos hasta destino y traslado hasta hotel de alojamiento. (en caso de necesitarlo, es posible añadir).
- Cualquier servicio no especificado.

Observaciones importantes

-El presente presupuesto/oferta se entrega únicamente a efectos meramente informativos y/o promocionales. La información contenida en el presente presupuesto/oferta no tiene la consideración de información precontractual a los efectos legales oportunos. Los precios, tasas y hoteles son orientativos y podrían variar respecto de los vigentes en el momento de la entrega de la información precontractual en documento formalizado. La organización se reserva el derecho a modificar/alterar el orden de las actividades.

-SALIDA GARANTIZADA.

-Para confirmar plaza se abonará depósito del 30% por persona. Restante del pago se abonará antes del 24 febrero. El depósito será no reembolsable desde la confirmación del viaje. Desde el día 25 febrero 2025 se aplicarán 50% gastos en caso de cancelación, desde el día 1 marzo se aplicarán 100% gastos.

- Tarifa vigente para el mes de: abril 2025

- Sujeto a disponibilidad en el momento de realizar la reserva en firme.

- Es totalmente obligatorio el DNI o PASAPORTE en regla para poder viajar

Organización técnica: Cv - Mm048-V @transviasport

Transvia Sport

www.transviasport.com

Teléfono: +34 96 387 09 95

Email: info@transviasport.com

Código agencia: CV-Mm048-V

@transviasport

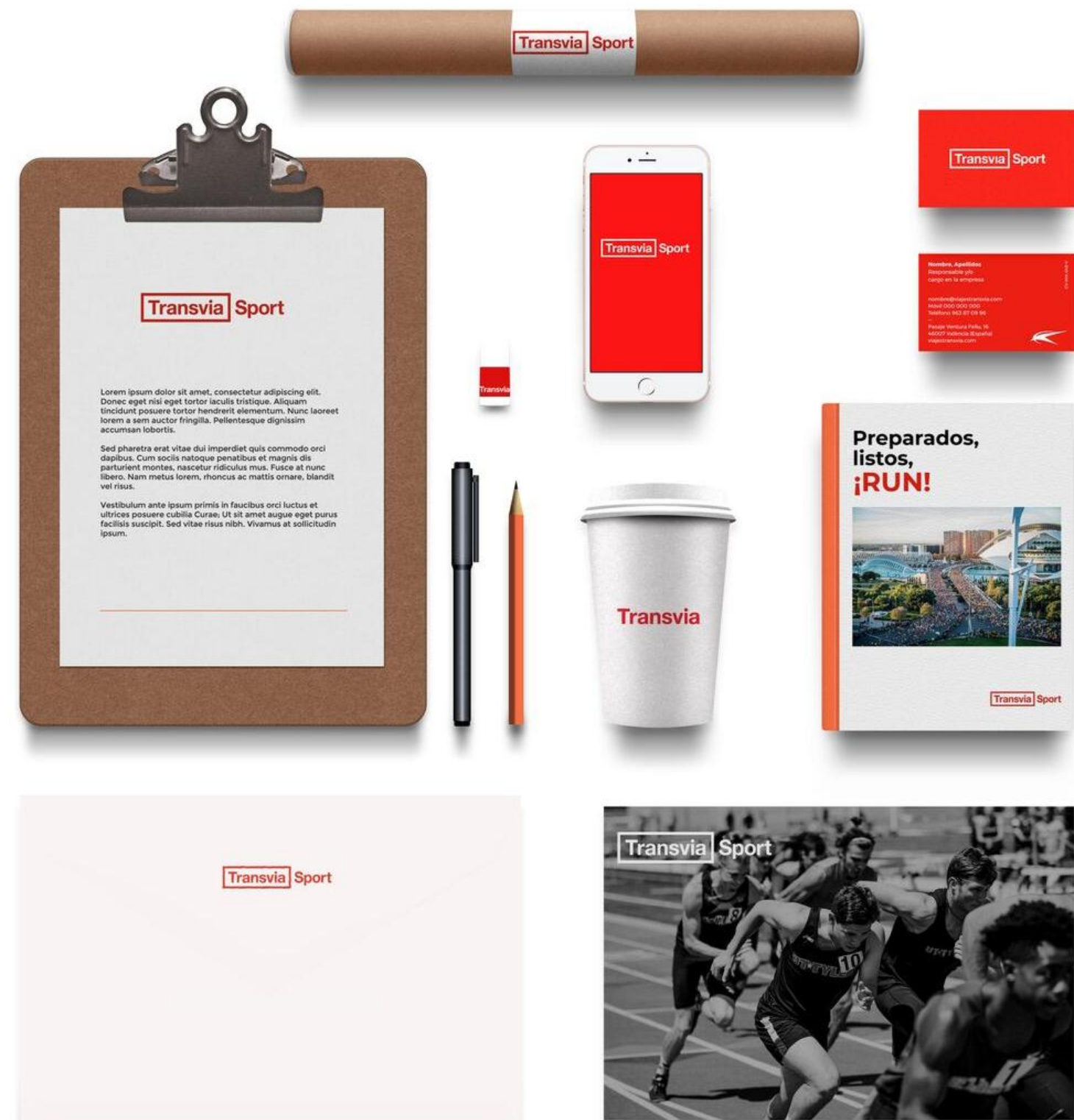

Transvia Sport